

IEDEREEN DE RUIMTE VOOR EIGEN WIJZE GROEI



Doelstellingen

Pedagogische kwaliteit

Vanuit Pedagogische Praktijk in Beeld (PiB) is gebleken dat de pedagogische kwaliteit binnen Solidoe, net als voorgaande jaren, hoog is. Met de focus op "145% aandacht voor de kinderen" is de emotionele veiligheid op alle groepen sterk geborgd; een essentiële basis voor de ontwikkeling van de kinderen.

Daarnaast is er veel aandacht voor het individuele kind, waarbij de pedagogisch professionals zo veel mogelijk aansluiten bij de unieke ontwikkelbehoeften van ieder kind. Kinderen krijgen binnen Solidoe de ruimte om zich zelfstandig te ontwikkelen, passend bij hun leeftijd. Zij worden gestimuleerd om zelf te handelen en keuzes te maken, bijvoorbeeld bij het aantrekken van kleding, het zelf pakken van spelmateriaal en het meedenken over activiteiten. De pedagogisch professionals hebben daarbij goed zicht op het ontwikkelingsniveau van de kinderen en sluiten hier bewust op aan.

Goed werkgeverschap

Er is ingezet op meer stabiliteit in de organisatie. De inzet van ZZP'ers is beëindigd, de bezetting wordt grotendeels intern opgelost en het ziekteverzuim is gedaald. Daarnaast is op verschillende HR-thema's nieuw beleid ontwikkeld, waaronder op het gebied van werving & selectie en privérelaties op de werkvloer. Ook zijn de eerste stappen gezet in het verduidelijken van rollen, taken en verantwoordelijkheden binnen de organisatie. Bestaande werkwijzen en afspraken die voorheen vooral impliciet waren, zijn vastgelegd en verder geprofessionaliseerd. Deze ontwikkeling wordt in 2026 voortgezet.

Professionele organisatie

Solidoe heeft belangrijke stappen gezet richting verdere professionalisering. Er is een goed financieel resultaat behaald, verbeteringen zijn doorgevoerd op het gebied van ICT en onderhoudsplanning en het centraal kantoor is (her)ingericht. Daarbij zijn onder andere de functies van business controller en manager bedrijfsvoering ontwikkeld om de organisatie toekomstbestendig te ondersteunen.

Samenwerking met partners

Er is een intentieverklaring getekend met twee schoolbesturen. Door wisselingen op bestuurlijk niveau heeft de verdere uitwerking van de samenwerking meer tijd gevraagd. Ondertussen is op locatieniveau de samenwerking met scholen actief voortgezet en verder versterkt, waarbij de samenwerking goed is geborgd.

Vestigingen & soorten opvang

Aalsmeer

5 vestigingen

Uithoorn

7 vestigingen

Kudelstaart

4 vestigingen

De Kwakel

2 vestigingen



Kinderdagverblijf

13 vestigingen



Peuteropvang

8 vestigingen



Buitenschoolse opvang

13 vestigingen



Tussenschoolse opvang

13 vestigingen

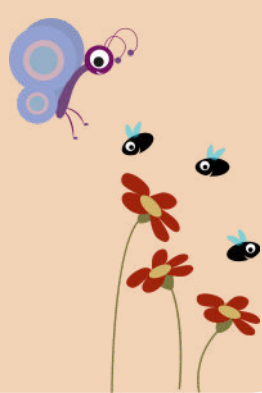

Rapportcijfer

Klanttevredenheid



8,4

VerbeterMeter
by Ovivla

Rapportcijfer per opvang

Kinderdagverblijf

8,5

Buitenschoolse opvang

8,3

Aantal kinderen

1.310

Kinderdagverblijf

339

Peuteropvang

2.194

Buitenschoolse opvang

2.062

Tussenschoolse opvang



136

Voorschoolse educatie (VE)

Solidoe biedt peuteropvang met subsidie van de gemeente. VE richt zich op extra ondersteuning van de taalontwikkeling bij jonge kinderen.

7

Sociaal medische indicatie (SMI)

Solidoe biedt opvang voor kinderen uit een gezin met een SMI. Zij ontvangen een subsidie van de gemeente.

Financiële cijfers

€ 23.748.000

Omzet

Solidoe biedt kinderopvang vanuit een maatschappelijke rol. We zijn er voor alle kinderen, in elke wijk. Eventuele opbrengsten investeren we terug in betere kwaliteit en vernieuwing van de opvang.

Zo investeren we ons rendement in nieuwe kindcentra, scholing, activiteiten en in aantrekkelijke en uitdagende buitenspeelruimtes.



69,4% Personeelskosten

3,0% Afschrijvingen

10,7% Huisvestingskosten

13,2% Overige bedrijfskosten

3,8% Rendement voor belastingen

Tarief

Onze tarieven voor kinderdagverblijf en BSO vallen onder het maximale kinderopvangtoeslag tarief. Voor de peuteropvang is dat op het kinderopvangtoeslag tarief.



	Uurtarief Solidoe	Max. vergoeding belastingdienst
KDV hele dag	€ 10,33	€ 10,71
BSO 52 weken per jaar	€ 8,98	€ 9,52
Peuteropvang	€ 10,71	€ 10,71

Collega's

Aantal per 31-12-2025

397

Aantal nieuwe collega's

▲ 63

Aantal vertrokken collega's

▼ 54

